

THE WHALE

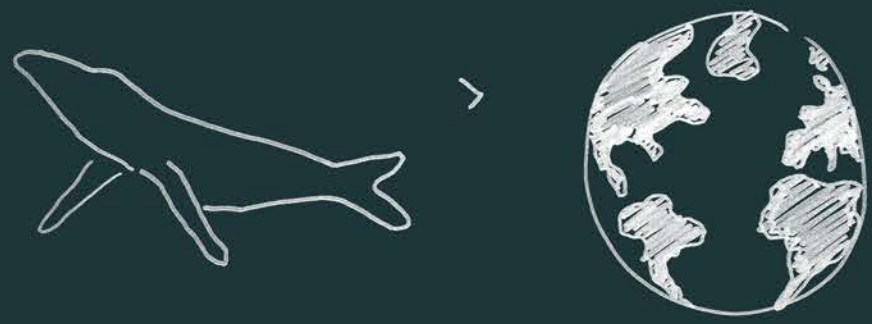

HVALEN & HAVET



10 % AV HVALEN SYNLIG

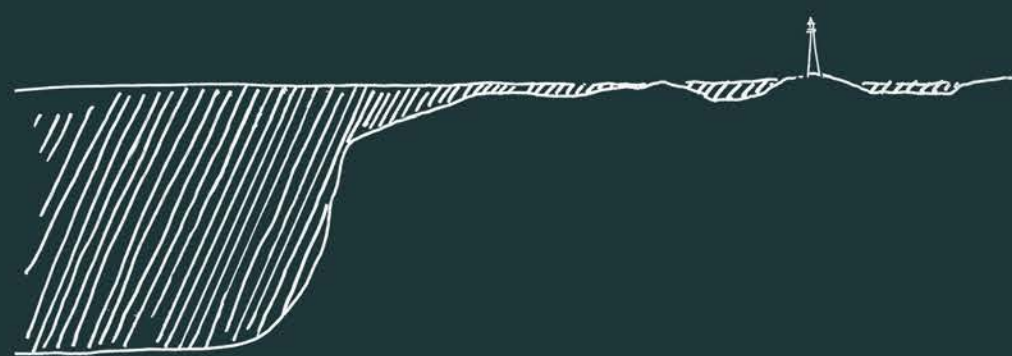

BLEIKSDJUPA



THE WHALE & FYRTÅRNET



BLEIKSDJUPA



STEN & SAND



JERNBANETRASÉ



BETONG & STEN



REKKVERK I STÅL



STENBELEGNING

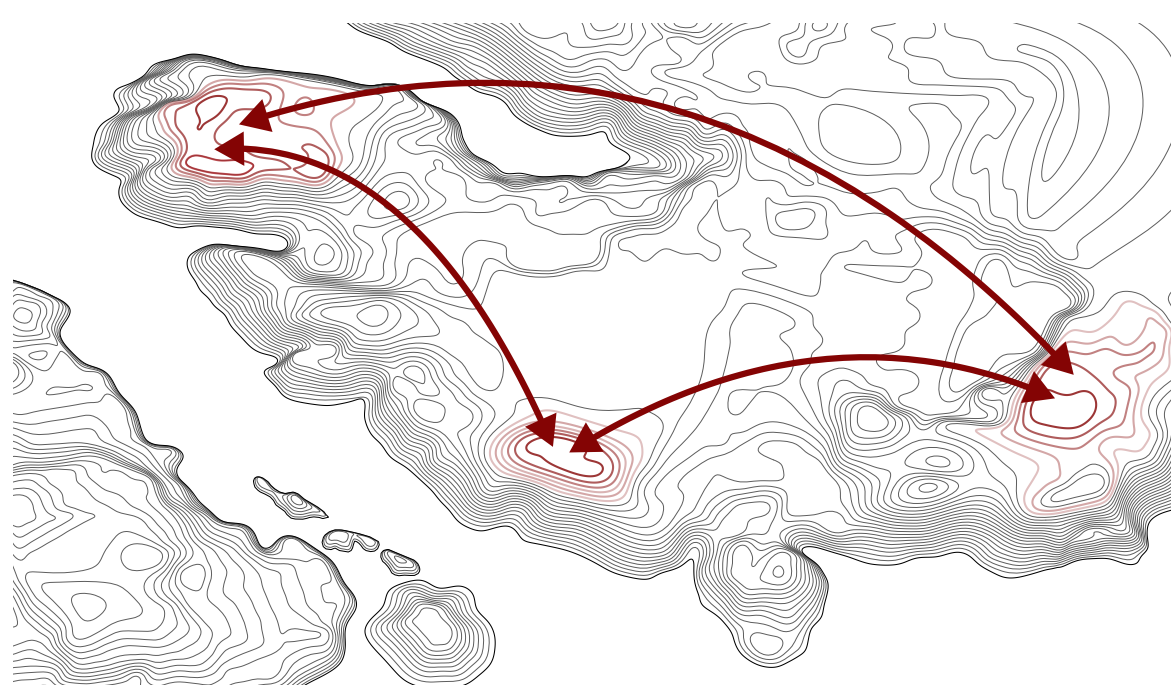

Formen og strukturen på taket defineres av topografien med tomtens tre høyeste punkter som utgangspunkt.

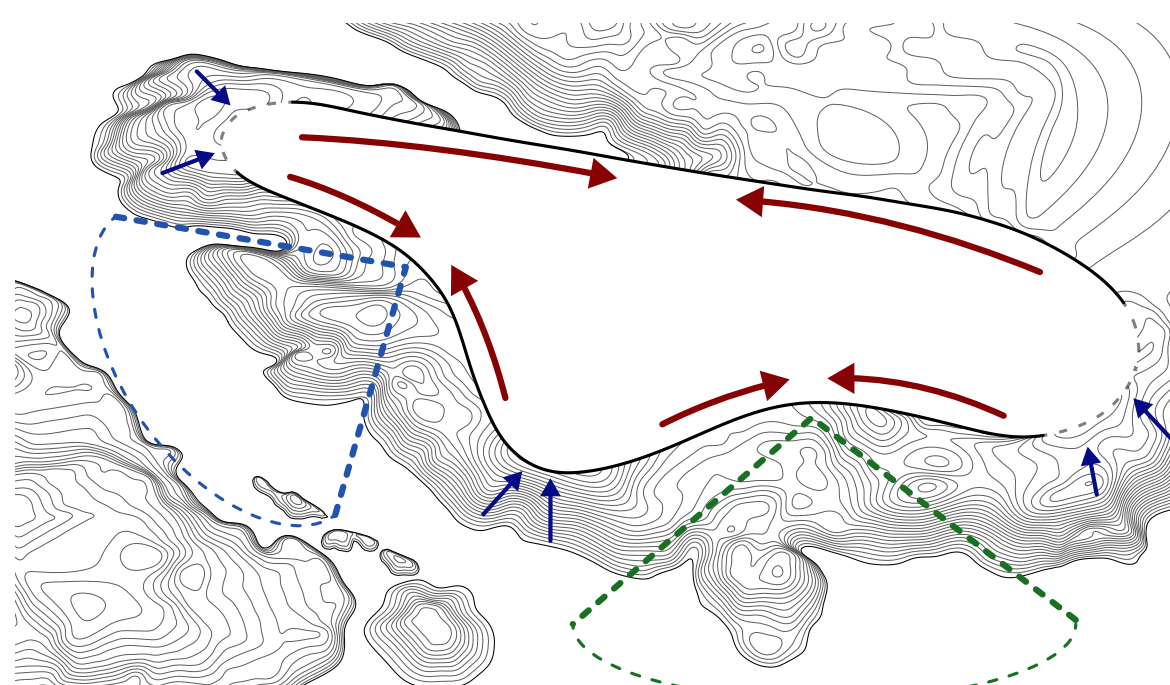

Taketets bukonstruksjon gir mulighet for et søylefritt skall som naturlig åpner seg mot fjell og hav.

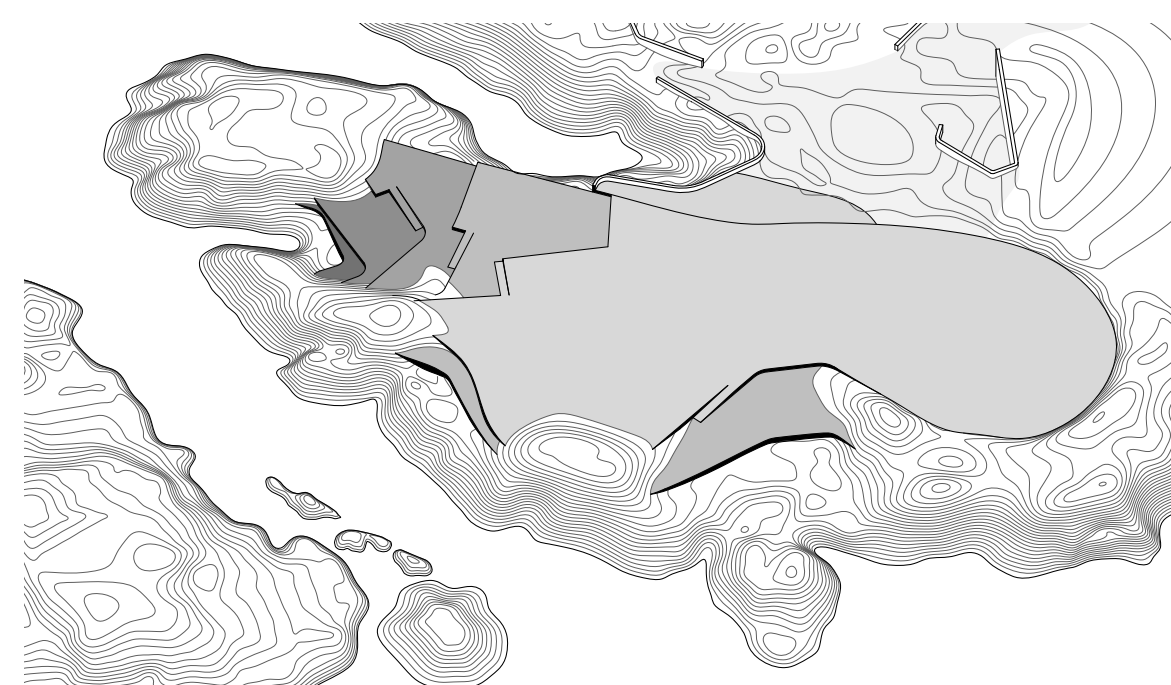

Bygningens gulv underordner seg topografien og danner flater mellom høydekurvene.

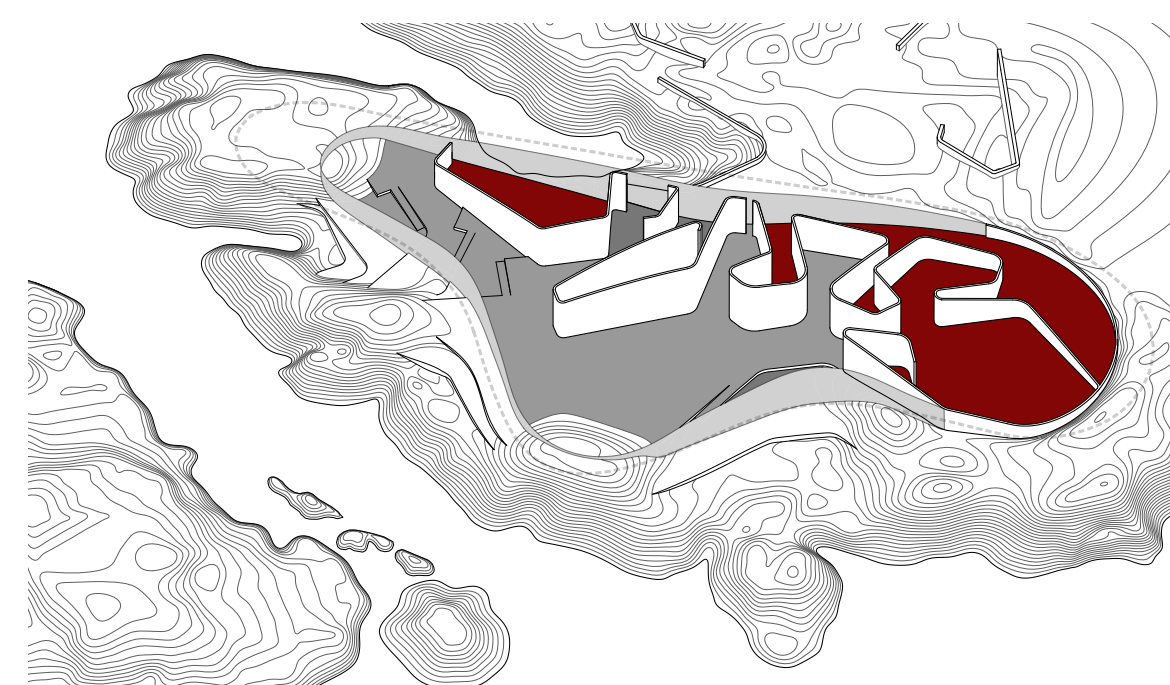

En buet vegg deler huset i to områder, med publikumsinnslag på den ene siden og "bak kulissene" på den andre.

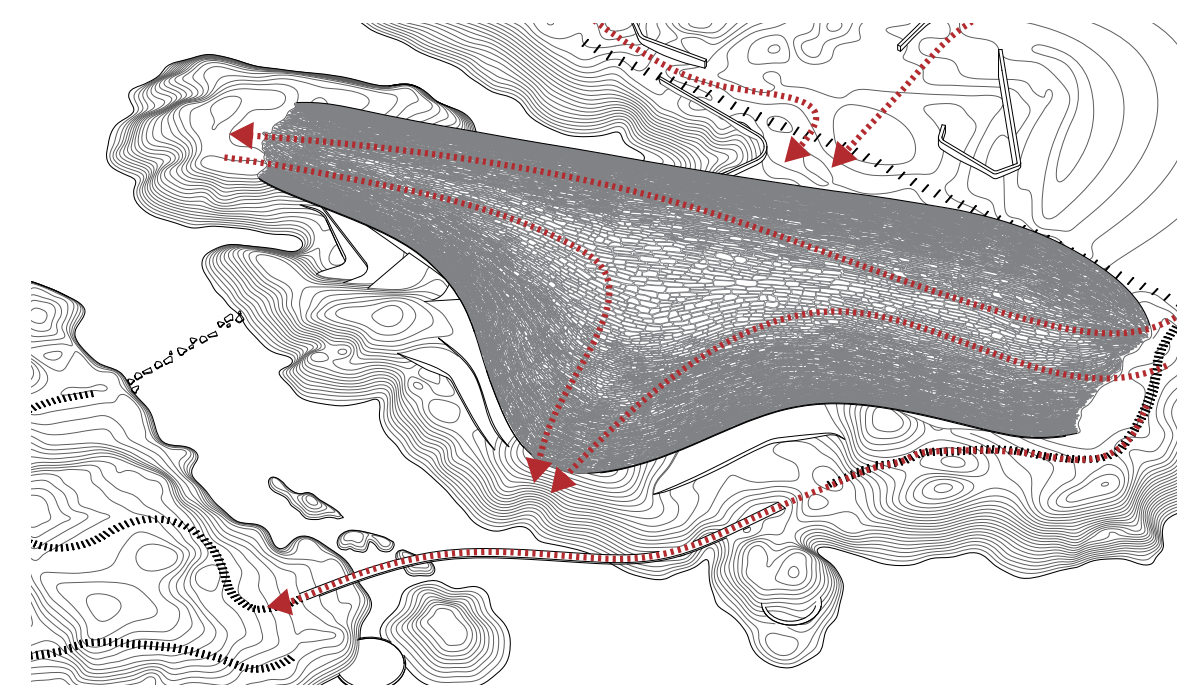

Taket er dekket med sten som skaper naturlig harmoni med det omkringliggende landskapet.

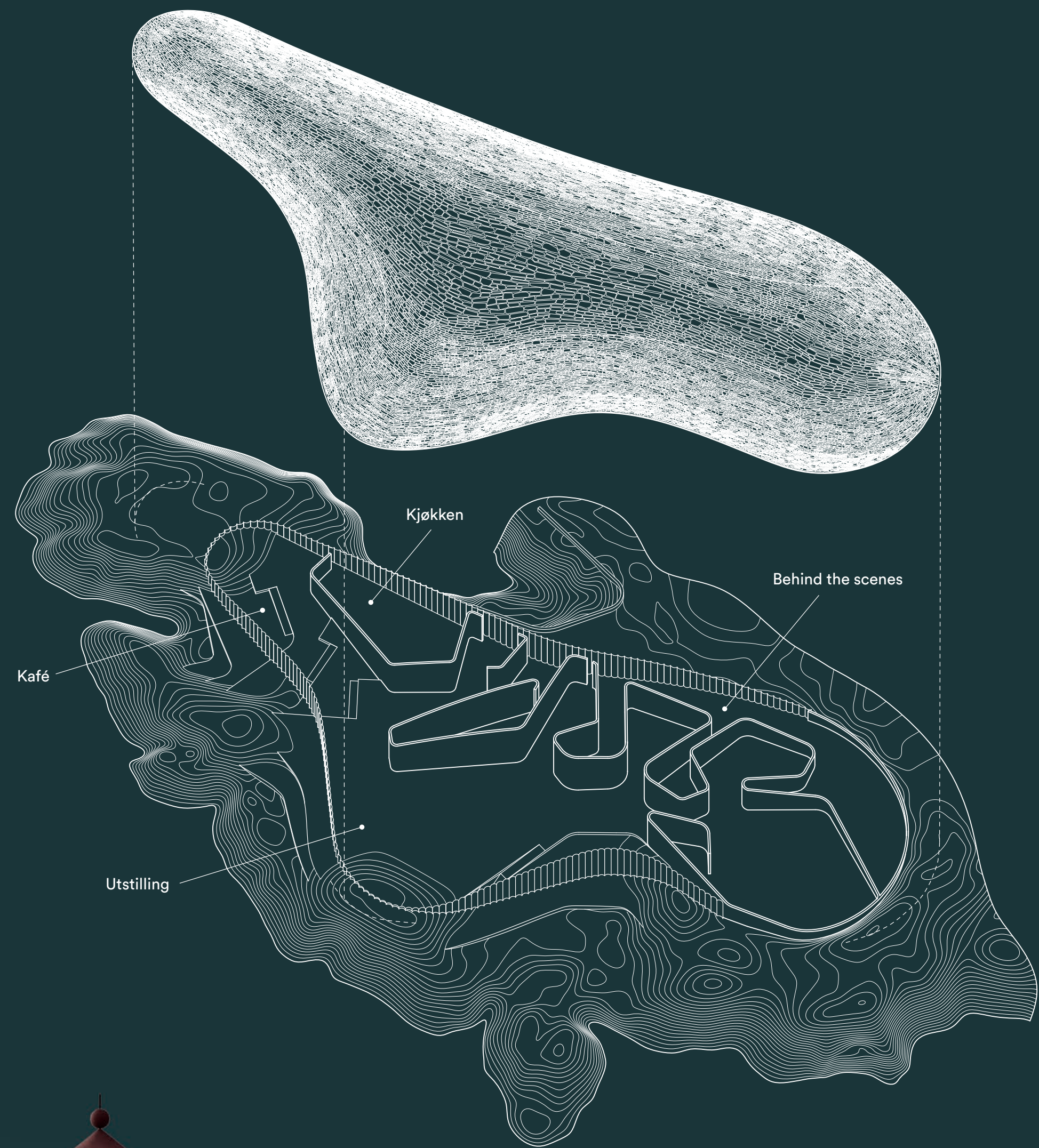

Aksonometri



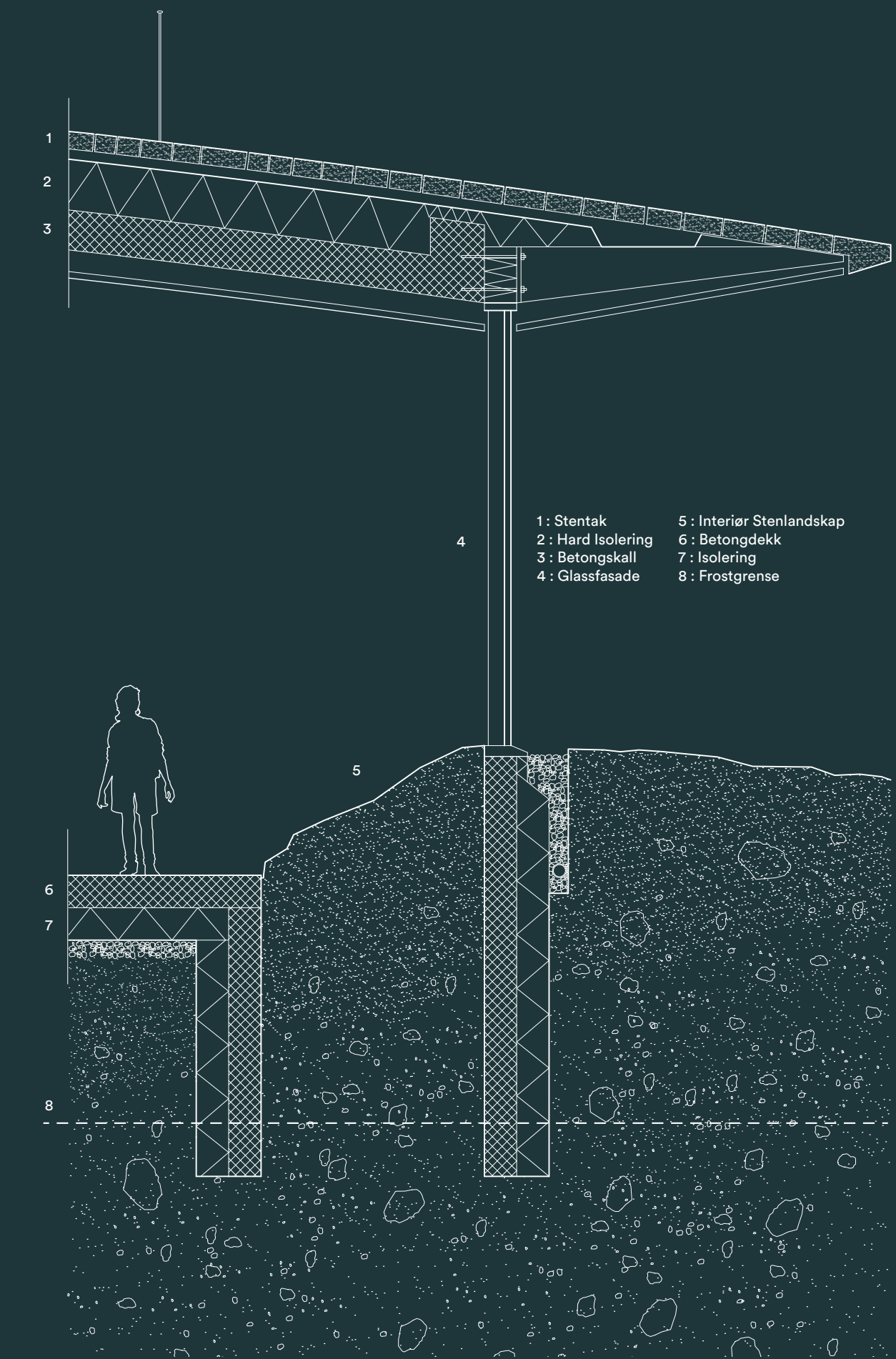

Snitt detalje 1:50



Situasjonsplan 1:500





